

# 中國銀行真鈔與假鈔的主要分別

光暗對比

真

層次清晰



假

層次不清



變色油墨

真

移動時會由金色漸變為綠色

正面



假

移動時會由啞金色漸變為灰綠色



隱形1000字樣

真

有

正面



假

無



開窗式保安金屬線

真

切口參差

背面

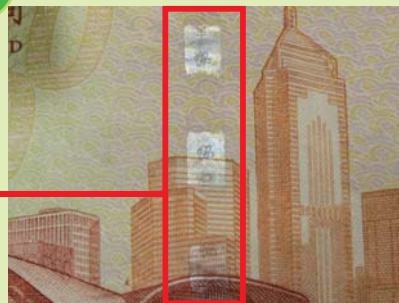

假

切口整齊



紫外光燈下

真

螢光條碼下呈鮮黃色



假

螢光條碼下呈暗黃色

